Her Hafta Cumartesi Günleri Çıkar

Sayı: 7 13 HAZİRAN 1964 50 Kuruş

ZIPZIP

7 den 77 ye kadar her gencin mecmuası

HADDİM Mİ SANA EMİR VERMEK BABACIĞIM... BAY MAZUİ'NİN ARABASINI YALNIZ BAŞINA GÖTÜREMEZSİN DEMEK İSTEMİŞTİM.
ARKANDAN BİZİM ARABAYLA BEN DE GELEYİM Kİ YAYA DÖNMEYESİN!
Castrol
MOTOR OIL
AH, BENİ NE KADAR DA DÜŞÜNÜYORSUN... MERAMIN BAŞKA SENİN!..
BENİM PEŞİMDEN GELMEK İSTEYİŞİNİN SEBEBİ FRANSIZ OYUNCULARINI YAKINDAN GÖRMEK. ÖYLE DEĞİL Mİ?..
EVET, ÖYLE...
SANA YARANMAK İÇİN HEPSİ GELİP TE SENİN KARŞINA DİKİLECEK Mİ SANIYORSUN?..
MICHEL
MÜSAADENLE ŞUNU DA SÖYLEYEYİM Kİ, FRANSIZLAR BİTİK HALDE. SON İKİ YILDA YAPTIKLARI MAÇLARIN NETİCESİ HİÇ DE ÖVÜLMEYE DEĞMEZ...
Auto Polis
BUNUN DA "NEDENİ„ HEP MÜDAFAAYA ÇEKİLMELERİNDE.
BUNU DA YABANA ATMAMALI...
CHAMPIO
NE DİYORSUN SEN... BEN TOP OYNADIĞIM ZAMAN HÜCUMA ÖNEM VERİRDİK HEP... KOŞMAK LAZIM... BÖYLE DERİNLEMESİNE DAĞILIŞLAR LAZIM.. YOKSA SONUÇ ALAMAZSIN...
DEDİKLERİNDE GERÇEĞİN PAYI DA YOK DEĞİL BABA! FRANSIZ FUTBOLU DA BİR KRİZ GEÇİRİYOR. BÜYÜK TAKIMLAR DA MÜDAFAANIN BOŞLUĞUNU ANLADILAR...
DEDİM YA! FRANSIZ FUTBOLU GERİLİYOR.. BİR FRANSIZ OLARAK ÜZÜLÜYORUM.
BEN DE FRANSIZIM... FAKAT...

ANNENLE BEN 1937'DE BELÇİKAYA GELDİĞİMİZ ZAMAN, SEN DOĞMAMIŞTIN DAHA... VE...
1944'DE DOĞMADIM MI ?..
YANİ "ARTIK BÜYÜDÜM" DEMEK İSTİYORSUN AMA, KIÇINA YERSİN ŞAMARLARI...
BANA İYİ GELİR BABA BEN ÇOCUKLUK GÜNLERİMİ HATIRLARIM, SEN DE ACIYAN ELLERİNİ UĞUŞTURURSUN.
KIZDIRMA BENİ... ŞİMDİ ELİMDEN BİR İŞ ÇIKACAK!
ESSO
N'OLUYORSUNUZ KUZUM? SESİNİZ MUTFAKTAN DUYULUYOR...
BİR ŞEY YOK CANIM. FUTBOL TARTIŞMASI...
BİTİRİNCE YEMEĞE GELİRSİNİZ. SOFRA HAZIR.
PÖÖH... KADINLAR ORTADA OLUNCA İKİ LÂF ETTİRMEZLER. HAYDİ, YEMEKLER SOĞUMASIN!
AYY!
KLAK
BABA! NEN VAR BABA?
DEVAMI GELECEK SAYIDA

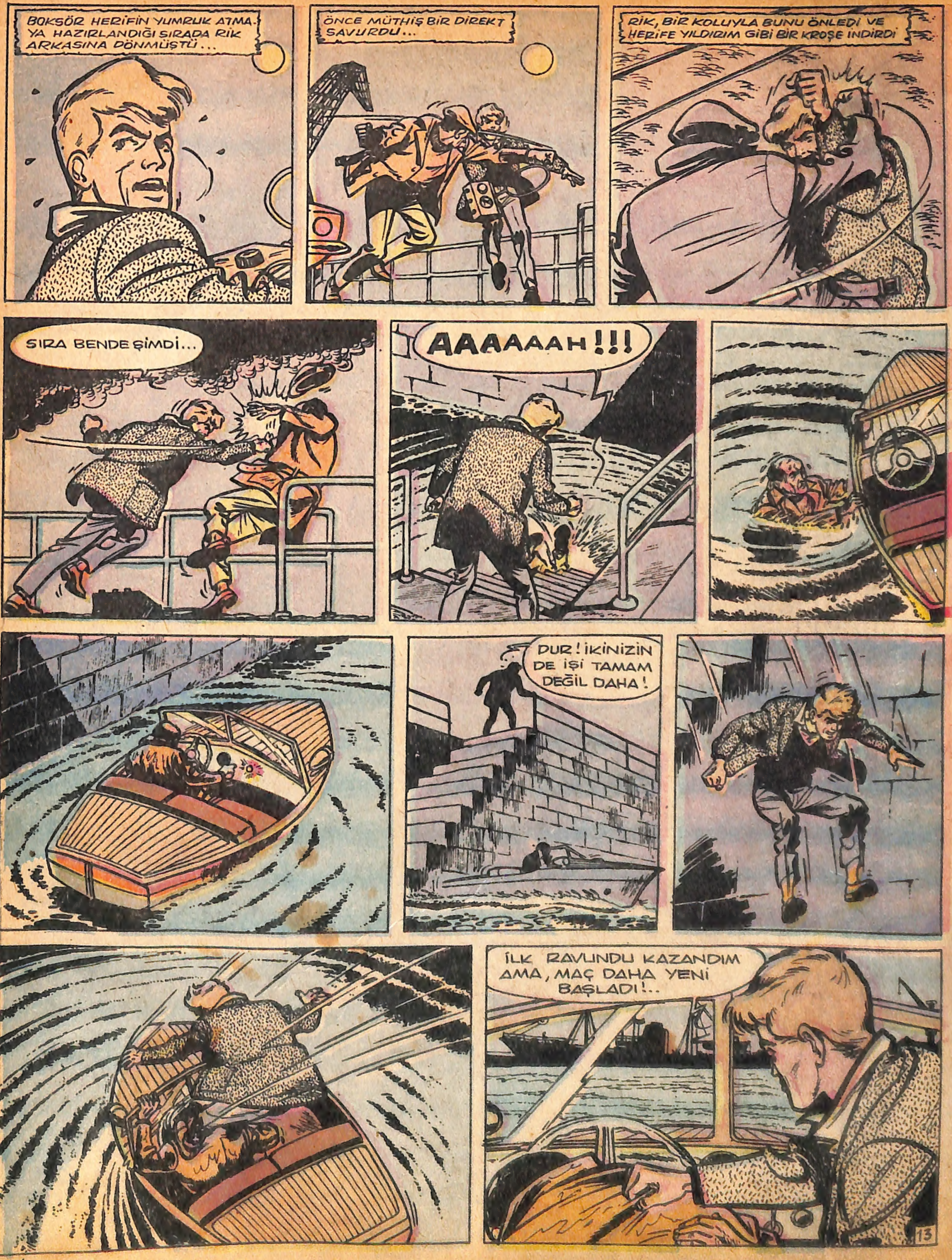
BOKSÖR HERİFİN YUMRUK ATMA-YA HAZIRLANDIĞI SIRADA RİK ARKASINA DÖNMÜŞTÜ...
ÖNCE MÜTHİŞ BİR DİREKT SAVURDU...
RİK, BİR KOLUYLA BUNU ÖNLEDİ VE HERİFE YILDIRIM GİBİ BİR KROŞE İNDİRDİ
SIRA BENDE ŞİMDİ...
AAAAAAH!!!
DUR! İKİNİZİN DE İŞİ TAMAM DEĞİL DAHA!
İLK RAVUNDU KAZANDIM AMA, MAÇ DAHA YENİ BAŞLADI!..

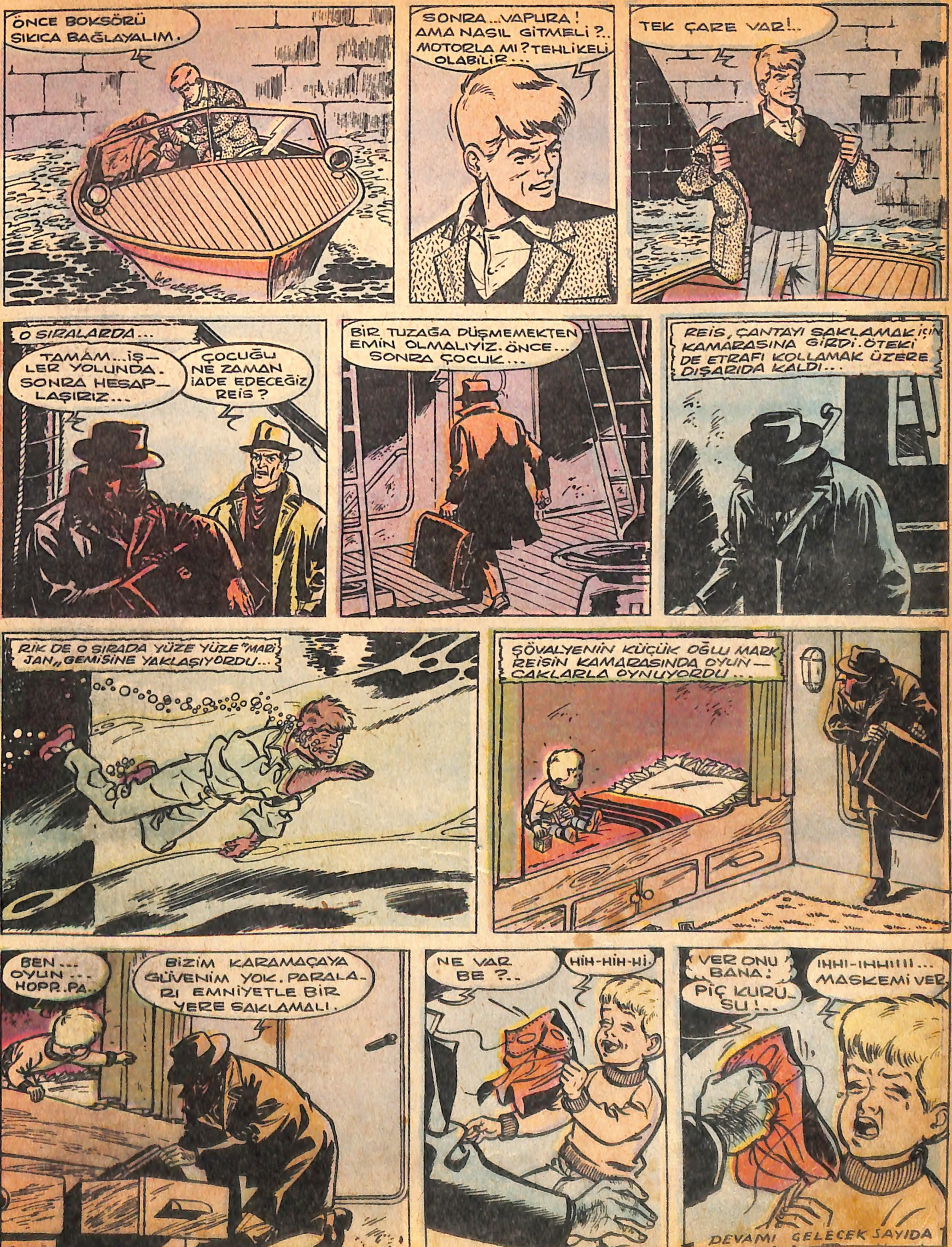
ÖNCE BOKSÖRÜ SIKICA BAĞLAYALIM.
SONRA...VAPURA! AMA NASIL GİTMELİ?.. MOTORLA MI? TEHLİKELİ OLABİLİR...
TEK ÇARE VAR!..
O SIRALARDA...
TAMAM...İŞLER YOLUNDA. SONRA HESAPLAŞIRIZ...
ÇOCUĞU NE ZAMAN İADE EDECEĞİZ REİS?
BİR TUZAĞA DÜŞMEMEKTEN EMİN OLMALIYIZ. ÖNCE... SONRA ÇOCUK...
REİS, ÇANTAYI SAKLAMAK İÇİN KAMARASINA GİRDİ. ÖTEKİ DE ETRAFI KOLLAMAK ÜZERE DIŞARIDA KALDI...
RİK DE O SIRADA YÜZE YÜZE "MARİ JAN„ GEMİSİNE YAKLAŞIYORDU...
ŞÖVALYENİN KÜÇÜK OĞLU MARK REİSİN KAMARASINDA OYUNCAKLARLA OYNUYORDU...
BEN... OYUN... HOPP..PA.
BİZİM KARAMAÇAYA GÜVENİM YOK. PARALARI EMNİYETLE BİR YERE SAKLAMALI.
NE VAR BE?..
HİH-HİH-Hİ.
VER ONU BANA! PİÇ KURUSU!..
IHHI-IHHIIII... MASKEMİ VER.
DEVAMI GELECEK SAYIDA

ACAR CEK, İSTEMİYEREK İŞE KARIŞTI...
ASALIM ASALIM DİYORSUNUZ... İŞİN SONUNU HİÇ DÜŞÜNMÜYORSUNUZ!..
İŞLERİNİZE KARIŞMAK İSTEMEM AMA, BEN SİZİN YERİNİZDE OLSAM, İŞİ BİR DEFA DA BÜYÜK PATRONA DANIŞIRIM...
SONRA, ŞU ÇOCUKTA KORKULACAK HAL VAR MI? CASUSLUK KİM, O KİM ?!.
BENİ TANIYANLARA SORUN... BEN CASUS FALAN DEĞİLİM. KENDİ HALİMDE BİR DELİKANLIYIM!
PELZER HAKLI... PATRONDAN EMİR ALMAMIZ DOĞRU OLUR!..
ÖYLEYSE EMİR GELİNCEYE KADAR BURADA KALIP, GECEYİ GEÇİRSİN... CİM, SEN ONUNLA MEŞGUL OL... FAKAT ELLERİNİ BAĞLAMAYI UNUTMA!..
MADEM Kİ BU AKLI BİZE SEN VERDİN, YAZACAĞIM MESAJI DA SEN GÖTÜR... BURADAN 12 MİL UZAKTA, KÖPEK ŞEKLİNDE BİR KAYA VARDIR... BİZİM HABERLEŞME KUTUSU SAYILIR ORASI. PATRONUN ADAMLARINDAN BİRİ HER SABAH GELİR ORAYA... MEKTUP BIRAKIR, MEKTUP ALIR... 24 SAAT SONRA CEVABINI ALIRIZ!..
PUSULA HAZIR OLUNCA GÖTÜRÜRÜM!..
BİL SABIRSIZLIK İÇİNDE BEKLERKEN ACAR CEK DE ETRAFI KOLLUYORDU...

BİR ARA...
TAM O SIRADA DA BİRİSİ GÖRÜNDÜ...
HADİ YAT BAKALIM KÜÇÜK! UYU!..
PELZER!
NE DOLAPLAR ÇEVİRİYORSUN ORADA?.
YOK ÖYLE BİR ŞEY... BAĞLARI SIKI MI DİYE BAKIYORUM...
EEE?!!
BAKIŞLARINI HİÇ BEĞENMİYORUM PELZER... BEN OYUNA GELMEM. KAFANA İYİ KOY BUNU!..
REİSE YAZDIĞIM PUSULA BU KUTUNUN İÇİNDE... KAYANIN DİBİNE BIRAK VE BURAYA HEMEN DÖN... PUSULAYI ALACAK OLAN ADAMI MERAK EDENLER OLDU AMA, CEZALARINI ÇEKTİLER. ANLADIN MI? HADİ BAKALIM...
CEK, KAMP YERİNDEN AYRILDI...
KAMP YERİNDEN 1 MİL UZAKTA...
ŞU PUSULAYI OKUYAYIM!..
DEVAMI GELECEK SAYIDA

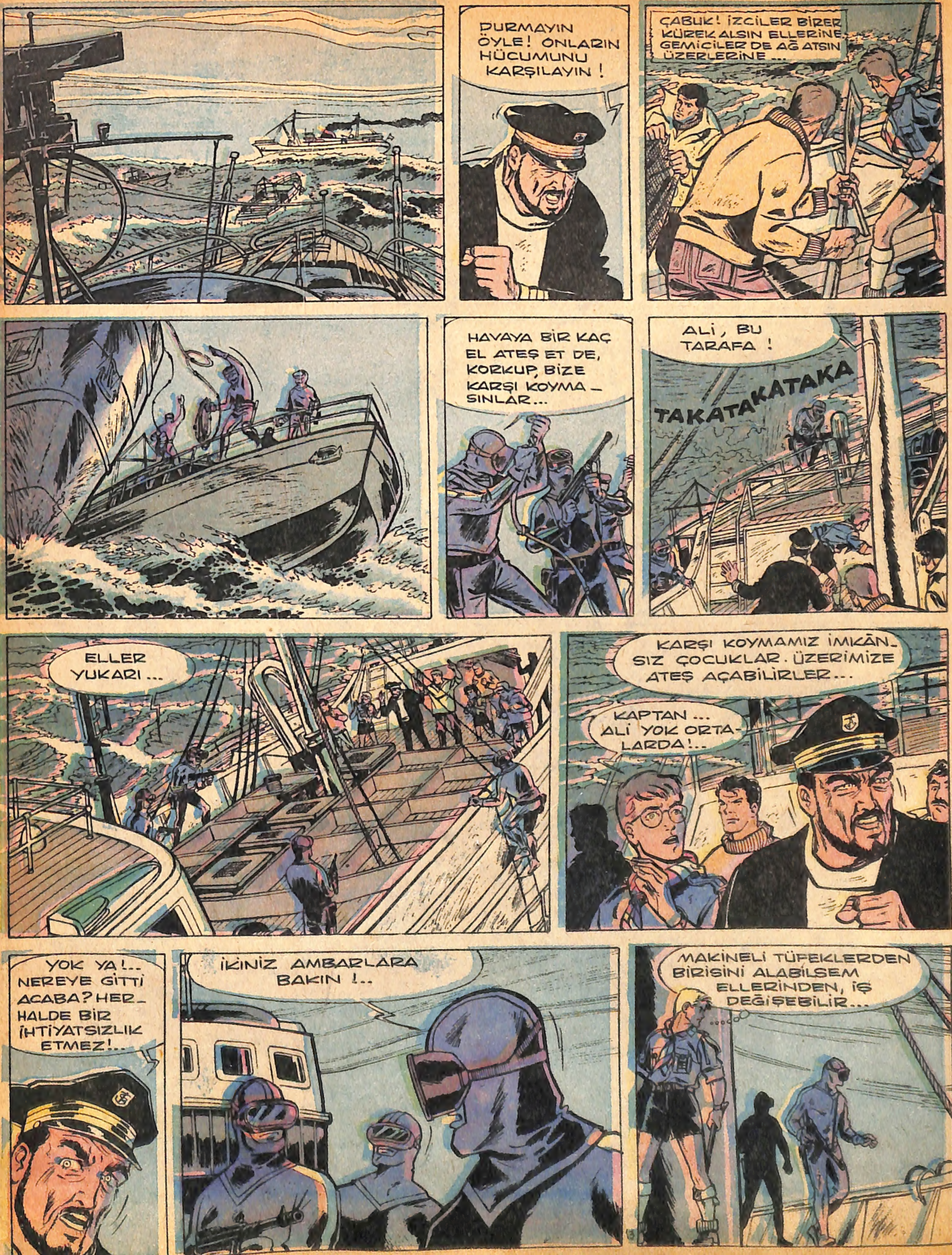
DURMAYIN ÖYLE! ONLARIN HÜCUMUNU KARŞILAYIN!
ÇABUK! İZCİLER BİRER KÜREK ALSIN ELLERİNE, GEMİCİLER DE AĞ ATSIN ÜZERLERİNE...
HAVAYA BİR KAÇ EL ATEŞ ET DE, KORKUP, BİZE KARŞI KOYMA_SINLAR...
ALİ, BU TARAFA!
TAKATAKATAKA
ELLER YUKARI...
KARŞI KOYMAMIZ İMKÂN_SIZ ÇOCUKLAR. ÜZERİMİZE ATEŞ AÇABİLİRLER...
KAPTAN... ALİ YOK ORTA_LARDA!...
YOK YA!.. NEREYE GİTTİ ACABA? HER_HALDE BİR İHTİYATSIZLIK ETMEZ!..
İKİNİZ AMBARLARA BAKIN!..
MAKİNELİ TÜFEKLERDEN BİRİSİNİ ALABİLSEM ELLERİNDEN, İŞ DEĞİŞEBİLİR...

HEY... DİKKAT !..
AL SANA ÖYLEYSE...
ALİ, YEDİĞİ YUMRUKTAN SERSEMLEYİP DENİZE YUVARLANDI...
AZ KALSIN BOĞULACAKTI...
KENDİNDEN GEÇMEK ÜZEREYKEN BİR KANCA İLE YUKARIYA ÇEKİLDİ...
DAHA SONRA...
BİZE KAFA TUTAR, KARŞI KOYARSIN HA !..
BALIK AVI-NA ÇIKMIŞTIK. NE YAPTINIZ ONLARA ?
NE YAPACAĞIZ ? HEPSİNİ AMBARA TIKTIK. DEĞİL Mİ HANS ?
EVET, İYİ BİR AV OLDU. YAŞAMAK İÇİN YE-MEK LÂZIM. ŞİMDİ BALIK-LARIN ARASINDA HEPSİ. BOL BOL YERLER.
ŞİMDİ NEREYE GİDİYORUZ ?
BAK !
DEVAMI GELECEK SA YIDA

GÖKLERDE DÜELLO

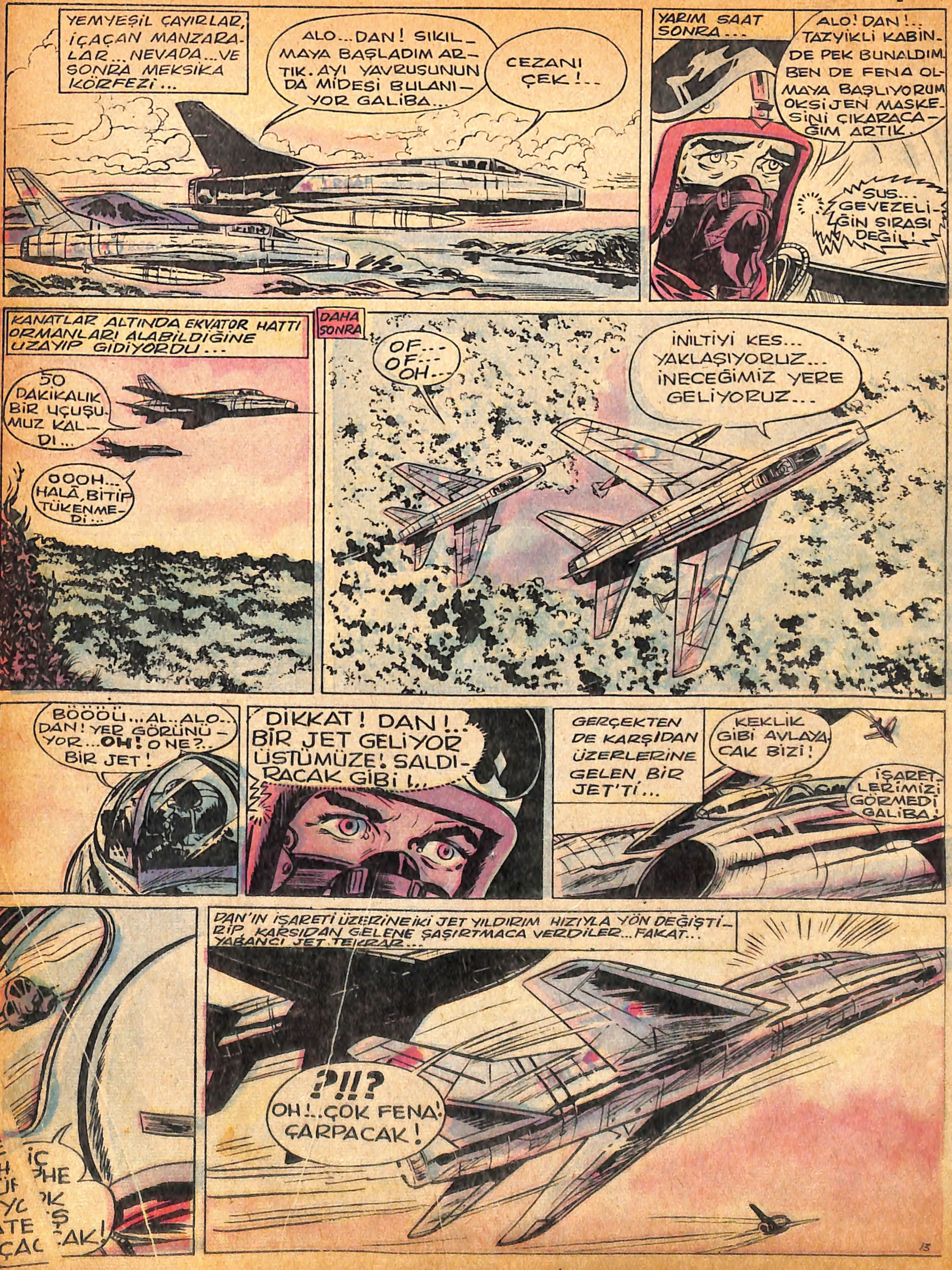

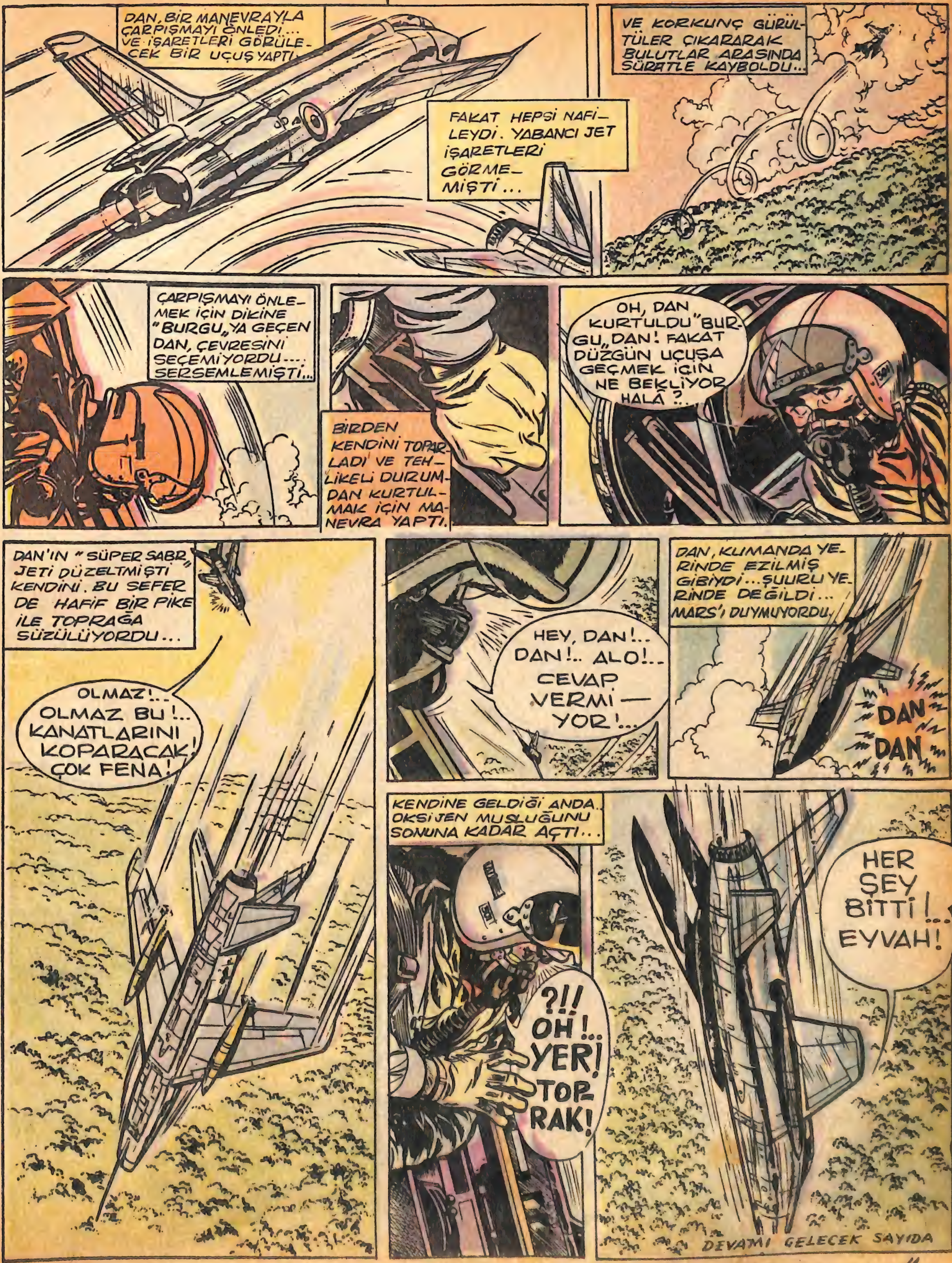

DAN, BİR MANEVRAYLA ÇARPIŞMAYI ÖNLEDİ... VE İŞARETLERİ GÖRÜLECEK BİR UÇUŞ YAPTI.
FAKAT HEPSİ NAFİLEYDİ. YABANCI JET İŞARETLERİ GÖRMEMİŞTİ...
VE KORKUNÇ GÜRÜLTÜLER ÇIKARARAK BULUTLAR ARASINDA SÜRATLE KAYBOLDU...
ÇARPIŞMAYI ÖNLEMEK İÇİN DİKİNE "BURGU„YA GEÇEN DAN, ÇEVRESİNİ SEÇEMİYORDU.... SERSEMLEMİŞTİ...
BİRDEN KENDİNİ TOPARLADI VE TEHLİKELİ DURUMDAN KURTULMAK İÇİN MANEVRA YAPTI.
OH, DAN KURTULDU "BURGU„DAN! FAKAT DÜZGÜN UÇUŞA GEÇMEK İÇİN NE BEKLİYOR HALÂ ?..
DAN'IN "SÜPER SABR„ JETİ DÜZELTMİŞTİ KENDİNİ. BU SEFER DE HAFİF BİR PİKE İLE TOPRAĞA SÜZÜLÜYORDU...
OLMAZ!.. OLMAZ BU!.. KANATLARINI KOPARACAK! ÇOK FENA!
HEY, DAN!.. DAN!.. ALO!.. CEVAP VERMİ — YOR!...
DAN, KUMANDA YERİNDE EZİLMİŞ GİBİYDİ... ŞUURU YERİNDE DEĞİLDİ... MARS'I DUYMUYORDU.
DAN
DAN
KENDİNE GELDİĞİ ANDA.. OKSİJEN MUSLUĞUNU SONUNA KADAR AÇTI...
?!! OH!.. YER! TOPRAK!
HER ŞEY BİTTİ!... EYVAH!
DEVAMI GELECEK SAYIDA

BUDANIN ESRARI

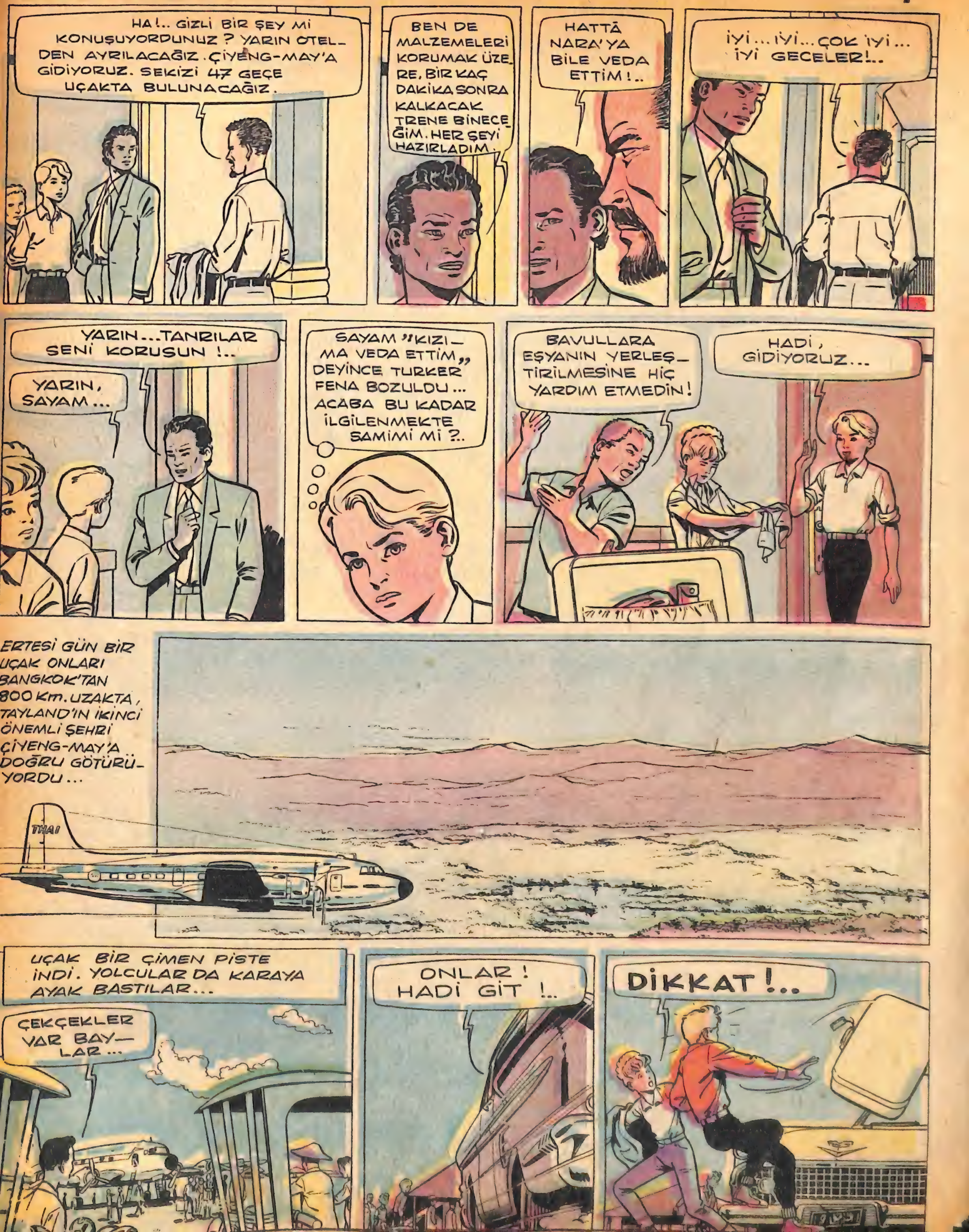

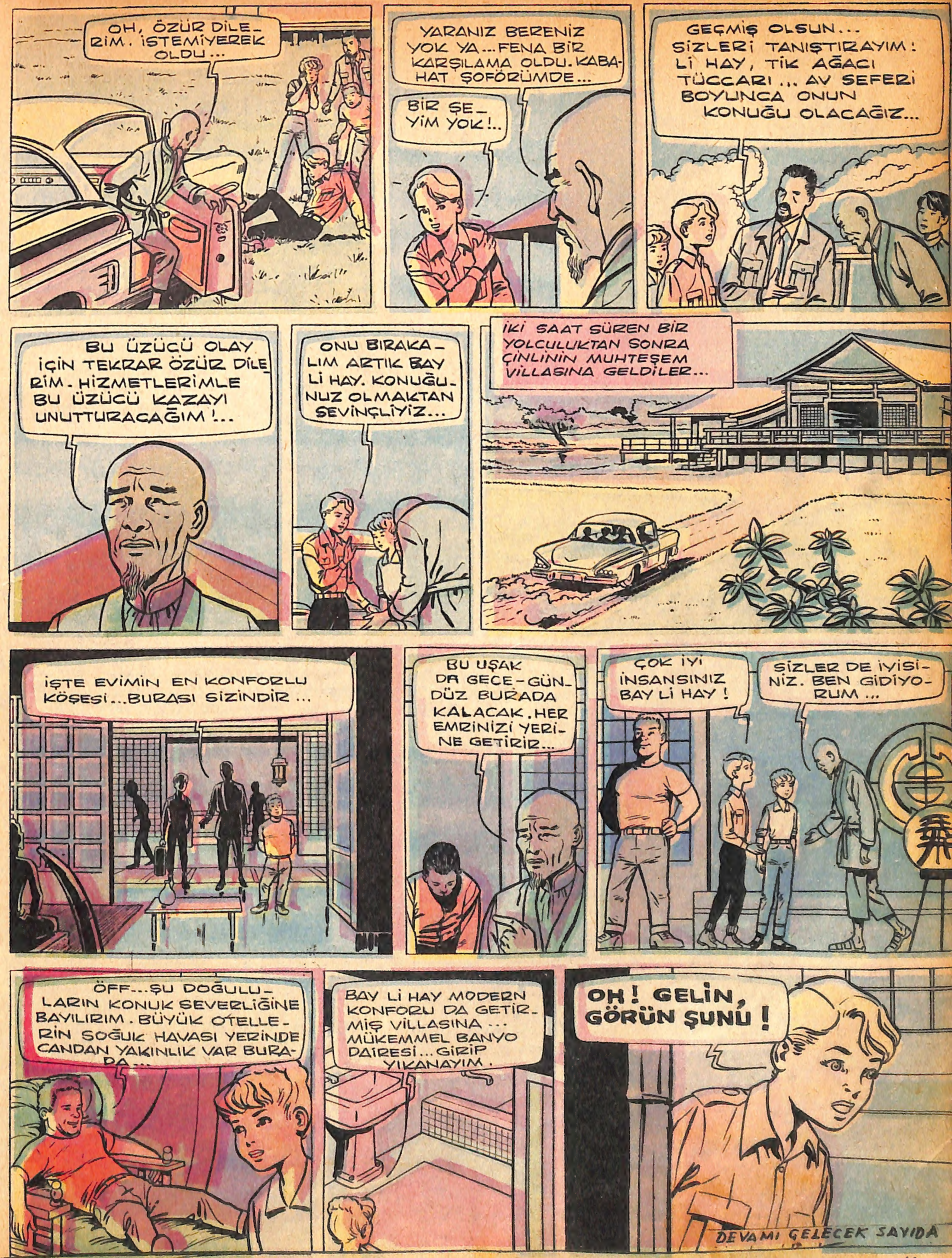
OH, ÖZÜR DİLE-RİM. İSTEMİYEREK OLDU...
YARANIZ BERENİZ YOK YA...FENA BİR KARŞILAMA OLDU. KABAHAT ŞOFÖRÜMDE...
BİR ŞE-YİM YOK!..
GEÇMİŞ OLSUN... SİZLERİ TANIŞTIRAYIM: Lİ HAY, TİK AĞACI TÜCCARI... AV SEFERİ BOYUNCA ONUN KONUĞU OLACAĞIZ...
BU ÜZÜCÜ OLAY İÇİN TEKRAR ÖZÜR DİLERİM. HİZMETLERİMLE BU ÜZÜCÜ KAZAYI UNUTTURACAĞIM!...
ONU BIRAKALIM ARTIK BAY Lİ HAY. KONUĞUNUZ OLMAKTAN SEVİNÇLİYİZ...
İKİ SAAT SÜREN BİR YOLCULUKTAN SONRA ÇİNLİNİN MUHTEŞEM VİLLASINA GELDİLER...
İŞTE EVİMİN EN KONFORLU KÖŞESİ...BURASI SİZİNDİR...
BU UŞAK DA GECE-GÜNDÜZ BURADA KALACAK. HER EMRİNİZİ YERİNE GETİRİR...
ÇOK İYİ İNSANSINIZ BAY Lİ HAY!
SİZLER DE İYİSİNİZ. BEN GİDİYORUM...
ÖFF...ŞU DOĞULULARIN KONUK SEVERLİĞİNE BAYILIRIM. BÜYÜK OTELLERİN SOĞUK HAVASI YERİNDE CANDAN YAKINLIK VAR BURADA...
BAY Lİ HAY MODERN KONFORU DA GETİRMİŞ VİLLASINA... MÜKEMMEL BANYO DAİRESİ... GİRİP YIKANAYIM.
OH! GELİN, GÖRÜN ŞUNU!
DEVAMI GELECEK SAYIDA

ÖLMEMİŞ... YARALI...
KONUŞMAYIN, YORULURSUNUZ. BİR DOKTOR ÇAĞIRAYIM SİZE...
Sİ...SİZ MARK-SINIZ DEĞİL Mİ?
DOKTOR İS...İSTEMEZ... YARDIM EDİN DE KALKAYIM...
BENİ SUSTURMAK İSTEDİLER. ATTIKLARI KURŞUN OMUZUMU SIYIRDI GEÇTİ... ACIDAN BAYILMIŞIM...
YARANIZI TEMİZLERİM ŞİMDİ...
HAYIR HAYIR... NASIL OLSA DOMUZ ADASINA GİDECEKSİNİZ. ORADA VİRYAMU ADINDA BİR BALIKÇI VAR. ONU BULUNUZ...
ONA ŞUNU GÖSTERİN, SİZE YARDIM EDER. ŞİMDİ BURADAN HEMEN GİDİN. GÖRMESİNLER SİZİ...
YARANIZI TEMİZLEMEDEN NASIL GİDERİM ?..
ÇİNLİ DOSTLARIM GEREKEN İŞİ YAPARLAR. "DOMUZ ADASI„NA GİDİP, VİRYAMU'YU GÖRMEYİ SAKIN İHMAL ETME!..
ONU KENDİ HALİNE BIRAKMAMALIYDIM AMA, İSTEMEDİ. İŞLER BENİ BEKLİYOR. ORTADA DA GÖRÜNEN YOK... GİTMELİ...
RISIENNES
YARIM SAAT SONRA OTELDE...
NASIL OLUR? "DOMUZ ADASI„NDA GÖRÜLMEYE DEĞER HİÇ BİR ŞEY YOK Kİ!
YAZACAĞIM KİTAP İÇİN GİDİP GÖRMEM, DÖKÜMAN TOPLAMAM LÂZIM...
MERAK ETMEYİN. TEKRAR GELİRİM.
SİZ BİLİRSİNİZ. YALNIZ ORAYA GİTMEK İÇİN VASITA BULMAK ZORDUR...
M.P. 13

ŞEY, AKLIMA GELDİ. ORAYA GİDECEK BİR YELKENLİ VARDI. HAZIRLIK YAPIYORDU EVVELKİ GÜN. TELEFONLA ÖĞRENELİM.
ŞANSINIZ VARMIŞ. BİR SAAT SONRA HAREKET EDECEK. BİR YER BULABİLİRSİNİZ. DOMUZLAR VE BİSİKLETLER ARASINDA RAHATSIZ OLACAKSINIZ.
MARK YELKENLİYE BİNDİ... ÖĞLEDEN SONRA DA DEMİR ALDILAR...
ZATEN VAKTİNDEN GEÇ HAREKET ETMİŞLERDİ. AKŞAMA DOĞRU BAZI ADALAR GÖRÜNDÜ...
İHTİYAR ÇİNLİYİ HAYDUTLAR NEDEN KONUŞTURMAK İSTEMEDİLER ACABA... ADADA DA BENİ NELER BEKLİYOR ALLAH BİLİR...
O SIRADA BİR SESLENİŞ...
ALO... X 30 AKBABA'YI ARIYOR... X 30 AKBABA'YI ARIYOR.
„ÇİNLİ KENDİNE GELDİ... FRANSIZ GENCİ DE ONUNLA KONUŞTU. O, ŞİMDİ „DOMUZ ADASI„NA GİDİYOR...„
ERTESİ SABAH SIKINTILI BİR YOLCULUKTAN SONRA...
DOMUZ ADASI!
İŞTE GELDİ!
DEVAMI GELECEK SAYIDA

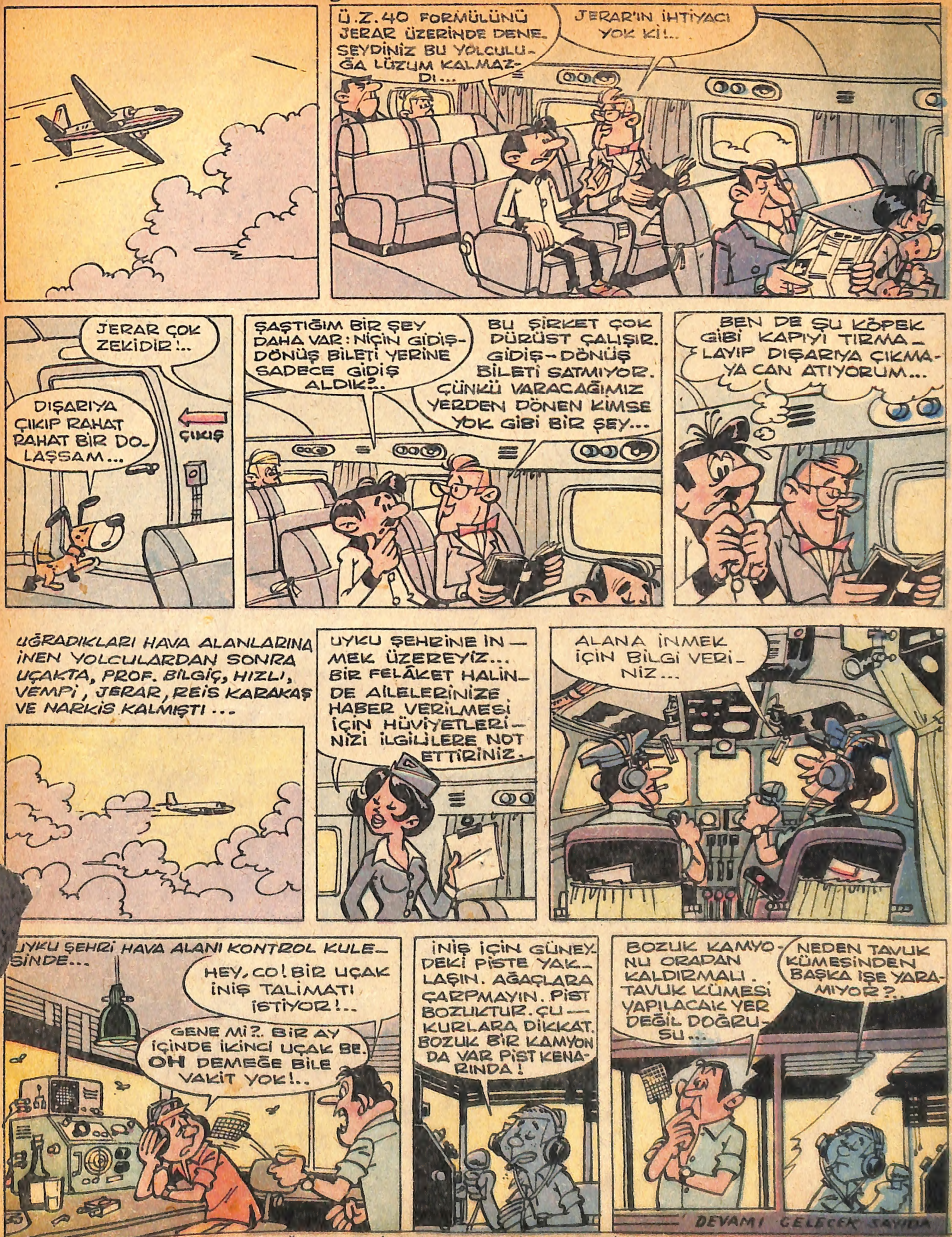

İDARE: Ankara cad. Cemal Nadir sok. No:7 İstanbul BASILDIĞI YER: Web Ofset İleri Matbaacılık A.Ş. SAHİBİ: Erol Simavi YAZI İş. Md. Arslan Baran ABONE: Senelik 24, 6 Aylık 12, 3 Aylık 6 liradır.